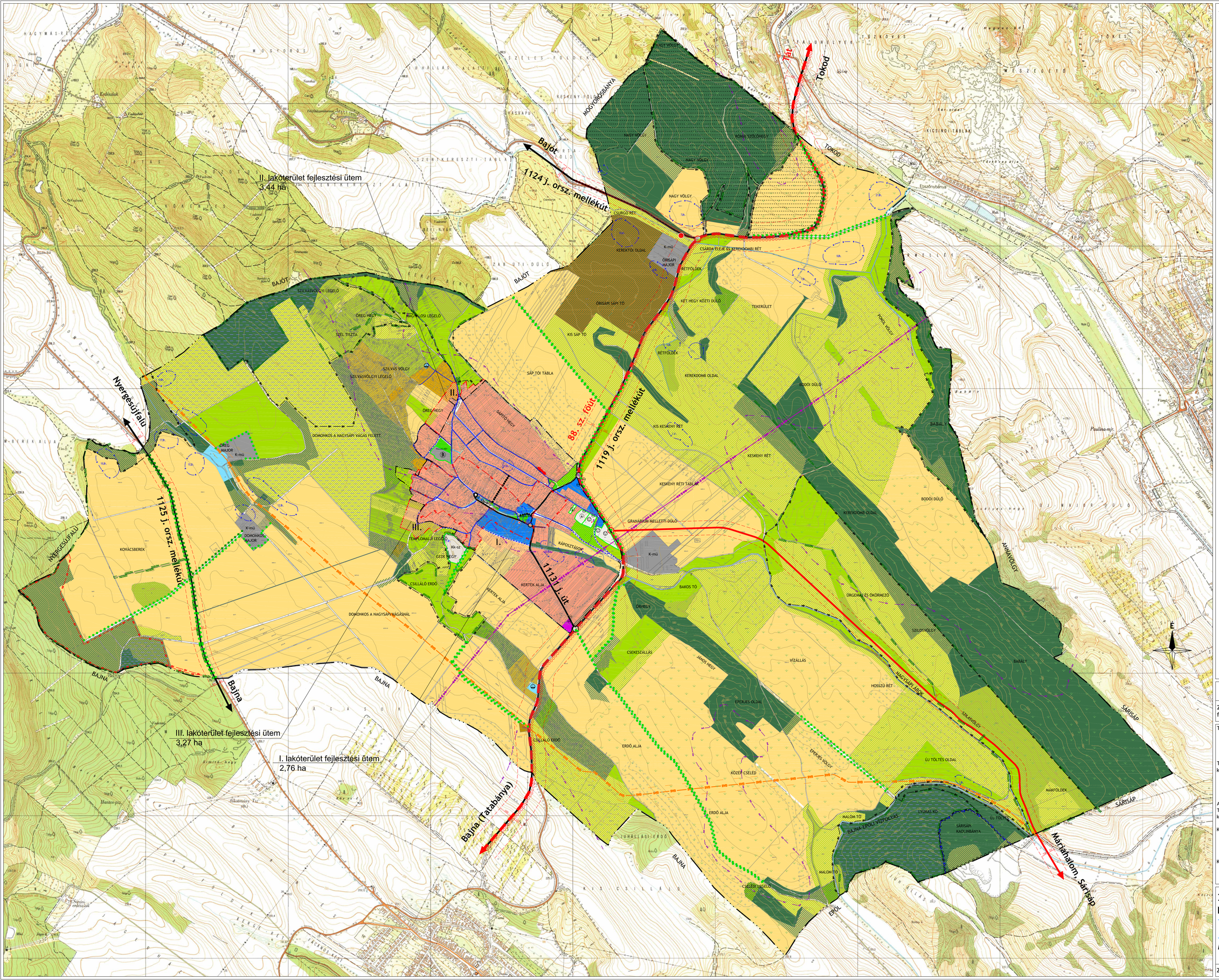

JELMAGYARÁZAT

BEÉPÍTÉSRE SZÁNT TERÜLET

Meglévő / Tervezett

- Falusias lakóterület
- Településközpont vegyes terület
- Kereskedelmi szolgáltató gazdasági terület
- K-mű — Különleges terület - mezőgazdasági üzemi terület
- Különleges terület - sportpálya

BEÉPÍTÉSRE NEM SZÁNT TERÜLET

- Különleges terület - kegyeleti park
- Különleges terület - temető
- Kk-sz — Különleges terület - szakrális terület
- Zöldterület, közpark
- Erdőterület
- Általános mezőgazdasági terület - szántó
- Általános mezőgazdasági terület - gyep
- Általános mezőgazdasági terület - gyümölcsös
- Kertes mezőgazdasági terület
- Vízgazdálkodási terület - vízfelszín
- Vízgazdálkodási terület - vízkivételi hely
- Közmű terület

TÁJ- ÉS TERMÉSZETVÉDELEM

- Natura 2000 terület határa
- Országos ökológiai hálózat- Ökológiai folyosó
- Országos ökológiai hálózat- Magterület
- Érzékeny természeti terület
- Nyílt karszt terület
- Potenciálisan csúszásveszélyes terület
- Erózióveszélynek kitett terület
- VII — Hidrogeológiai védőidom "B" terület

MŰVI ÉRTÉKVÉDELEM

- Nyilvántartott régészeti lelőhely
- Helyi értékvédelmi terület
- Helyi védett épület, építmény

EGYÉB TELEPÜLÉSSZERKEZETI ELEMEK

- Közigazgatási terület határa
- Belterület határ
- Szerkezeti jelentőségű fasor
- Nagynyomású földgázvezeték
- Nagynyomású földgázvezeték védőtávolsága
- Nagyfeszültségű távvezeték
- Nagyfeszültségű távvezeték védőtávolsága
- Komárom-Esztergom megyei TRT-ben főúttá fejlesztendő országos mellékút
- Országos mellékút
- Települési főút, gyűjtőút
- Települési gyűjtőút nyomvonalának korrekciója
- Kiszolgáló út (lakóút)
- Jelentős szintbeni csomópont
- Komárom-Esztergom megyei TRT-ben tervezett térségi kerékpárút
- Gyalogút
- Buszmegálló
- P+R — Parkoló
- BP — Buszparkoló
- 50 m — Országos mellékút védőtávolsága
- Megszüntető jel
- Rekultiválandó terület
- Országos ásvány-nyilvántartásban szereplő terület

A javasolt belterület határon kívül eső területek a tájképvédelmi terület övezetébe tartoznak.

Készült az állami alapadatok felhasználásával.
A Településszerkezeti terv kizárólag a 107/2013 (XII.11.) önkormányzati határozattal jóváhagyott településszerkezeti leírással együtt alkalmazható.

VÖLGYZUGOLY MŰHELY Kft.

2083 Solymár, Bimbó utca 20. Tel.: (20)913-8575, (30)506-7760
ferikt@vzm.hu, sudib@vzm.hu

Településtervezés:	**Ferik Tünde** vezető településrendező tervező TT/TÉ 13-0259 **Südi Beáta** építészmérnök
Tájrendezés, környezetvédelem:	**Kéthelyi Márton** okl. táj- és kertépítészmérnök TK 01-5282 **Szilágyi Hajnalka** okl. táj- és kertépítészmérnök TK 01-5257
Az átdolgozás alapjául szolgáló terv készítői:	
Tájrendezés, környezetvédelem:	**Dr. Laposa József** okl.tájépítészmérnök TK1 01-5032/06
Közlekedés:	**Kajtárné Varga Ida** közlekedéstervező TRk-T 19/0320/2008 **Kurenkov Vjacseszláv** építőmérnök, településmérnök
Közműellátás	**Hanczár Emőke** okl. gépészmérnök, MK: 01-2418 **Biró Attila** okl. építőmérnök, MK: 01-2456

2.SZ. MELLÉKLET
NAGYSÁP
TELEPÜLÉSSZERKEZETI TERV
JÓVÁHAGYÁSRA ELŐKÉSZÍTETT ANYAG
M=1:10 000

2013. december | nagys_jovahagyott_131212.dwg | VZM 1231/13